

# **ALFÂNDEGA DA RECEITA FEDERAL DO BRASIL DO PORTO DE PARANAGUÁ**

**27ª Reunião da COLFAC  
de Paranaguá**

**14 de dezembro de 2021**

# **ALFÂNDEGA DA RECEITA FEDERAL DO BRASIL DO PORTO DE PARANAGUÁ**

**GERENCIAIS - NOVEMBRO DE 2021**

# EXPORTAÇÃO

## Quantidade de Declarações – 2021

Declarações Registradas	jan	fev	mar	abr	mai	jun	jul	ago	set	out	nov
Total	9.338	10.406	11.794	10.288	12.045	12.177	11.521	11.431	10.655	10.828	9.299
Verde	9299	10.371	11.734	10.254	11.996	12.128	11.473	11.402	10.617	10.794	9.215
Laranja	14	4	21	9	15	14	26	9	19	12	64
Vermelho	25	31	39	25	34	35	22	20	19	22	20
% Verde	100%	100%	99%	100%	100%	100%	100%	100%	100%	100%	99%
% Laranja	0,1%	0,0%	0,2%	0,1%	0,1%	0,1%	0,2%	0,1%	0,2%	0,1%	0,7%
% Vermelho	0,3%	0,3%	0,3%	0,2%	0,3%	0,3%	0,2%	0,2%	0,2%	0,2%	0,2%

# EXPORTAÇÃO

## Quantidade de Declarações – 2021

Declarações de Exportação -TOTAL  
sub-title

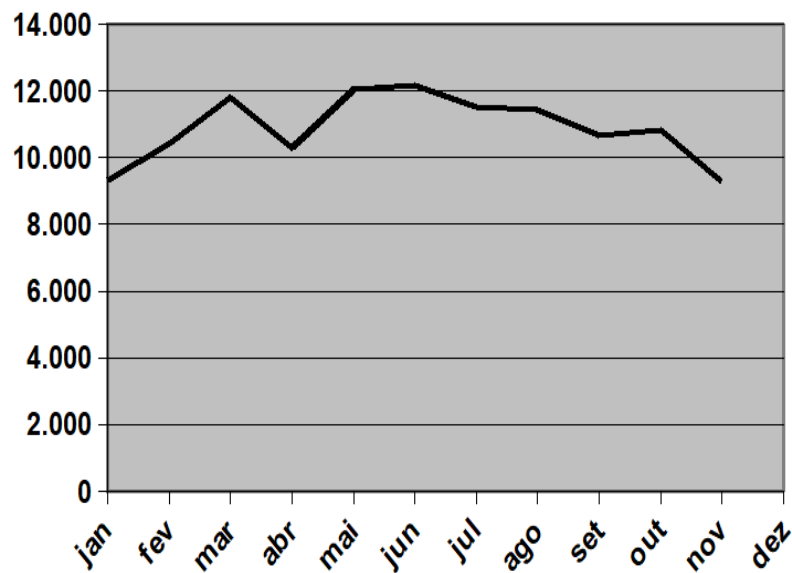

Declarações de Exportação  
LARANJA E VERMELHO  
sub-title

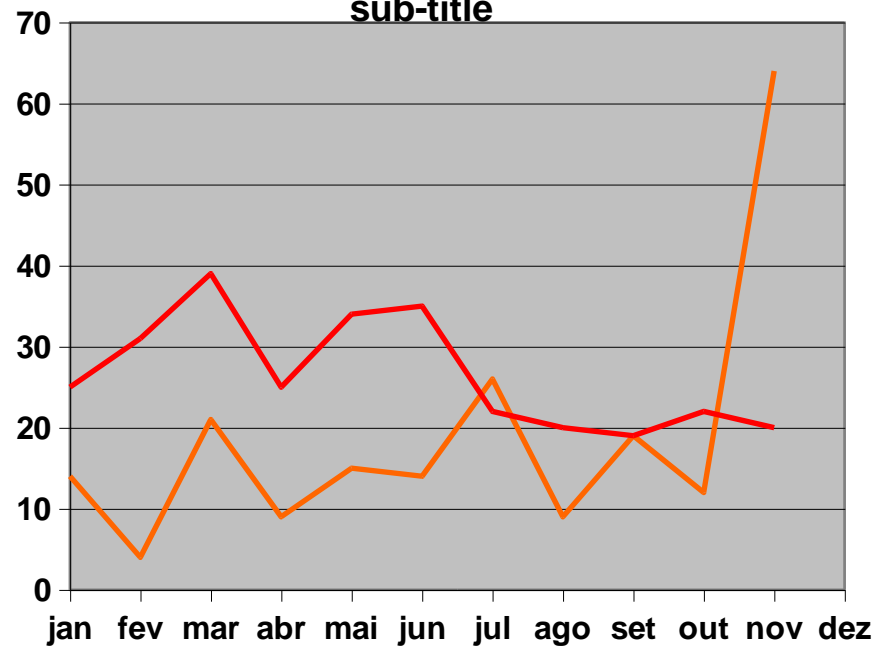

# EXPORTAÇÃO

## Comparativo 2020 – 2021

<b>DU-Es Registradas</b>	<b>jan a out 2020</b>	<b>jan a out 2021</b>	<b>Crescimento % 2020/2021</b>
Total	101.696	119.782	18%
Verde	101.215	119.283	18%
Laranja	194	207	7%
Vermelho	287	292	2%

# IMPORTAÇÃO

## Quantidade de Declarações de Importação - 2021

2021	jan	fev	mar	abr	mai	jun	jul	ago	set	out	nov
<b>DI NORMAIS</b>	7.947	6.414	7.978	6.587	8.647	6.524	6.989	7.667	7.660	8.032	7.684
<b>Sobre Águas OEA</b>	932	1038	1568	1100	816	1170	1675	632	842	975	1134
<b>DI ANTECIPADO</b>	300	187	182	322	363	329	317	378	378	366	257
<b>DI Entrepasto</b>	123	152	158	175	182	136	191	261	279	245	235
<b>TOTAL</b>	<b>9.302</b>	<b>7.791</b>	<b>9.886</b>	<b>8.184</b>	<b>10.008</b>	<b>8.159</b>	<b>9.172</b>	<b>8.938</b>	<b>9.159</b>	<b>9.618</b>	<b>9.310</b>

# IMPORTAÇÃO

## Comparativo 2020 - 2021

<b>DIs Registradas</b>	<b>jan a nov 2020</b>	<b>jan a nov 2021</b>	<b>Crescimento % 2020/2021</b>
Total	70.567	99.527	41%
Verde	67.667	95.050	40%
Amarelo	2.439	3.886	59%
Vermelho	461	591	28%

# IMPORTAÇÃO

Quantidade de DI normais e OEA Parametrizadas - 2021

<b>DIs NORMAIS + OEA</b>	<b>jan</b>	<b>fev</b>	<b>mar</b>	<b>abr</b>	<b>mai</b>	<b>jun</b>	<b>jul</b>	<b>ago</b>	<b>set</b>	<b>out</b>	<b>nov</b>
Total	8.879	7.452	9.546	7.687	9.463	7.694	8.664	8.299	8.502	9.007	8.818
Verde	8.780	7.352	9.436	7.599	9.375	7.584	8.575	8.186	8.416	8.888	8.739
Amarelo	43	51	47	37	38	48	44	55	46	54	39
Vermelho	56	49	63	51	50	62	45	58	40	65	40



# IMPORTAÇÃO

Parametrização (%) – DI normais – 2021

<b>DIs NORMAIS + OEA</b>	<b>jan</b>	<b>fev</b>	<b>mar</b>	<b>abr</b>	<b>mai</b>	<b>jun</b>	<b>jul</b>	<b>ago</b>	<b>set</b>	<b>out</b>	<b>nov</b>
<b>Verde</b>	<b>98,9%</b>	<b>98,7%</b>	<b>98,8%</b>	<b>98,9%</b>	<b>99,1%</b>	<b>98,6%</b>	<b>99,0%</b>	<b>98,6%</b>	<b>99,0%</b>	<b>98,7%</b>	<b>99,1%</b>
<b>Amarelo</b>	<b>0,5%</b>	<b>0,7%</b>	<b>0,5%</b>	<b>0,5%</b>	<b>0,4%</b>	<b>0,6%</b>	<b>0,5%</b>	<b>0,7%</b>	<b>0,5%</b>	<b>0,6%</b>	<b>0,4%</b>
<b>Vermelho</b>	<b>0,6%</b>	<b>0,7%</b>	<b>0,7%</b>	<b>0,7%</b>	<b>0,5%</b>	<b>0,8%</b>	<b>0,5%</b>	<b>0,7%</b>	<b>0,5%</b>	<b>0,7%</b>	<b>0,5%</b>

# GRAU DE FLUIDEZ NA IMPORTAÇÃO

GRAU DE FLUIDEZ GERAL (% de DI liberadas em até 1 dia)

2021	jan	fev	mar	abr	mai	jun	jul	ago	set	out	nov
<b>Total</b>	97,6%	94,6%	97,7%	96,4%	98,2%	97,4%	97,5%	97,8%	94,0%	87,1%	88,5%

# TEMPOS NA IMPORTAÇÃO - 2021

Tempos de despacho em horas – DIs Normais

ETAPA	CANAL	jan	fev	mar	abr	mai	jun	jul	ago	set	out	nov
Registro-Seleção	Todos	2,2	2,0	2,0	1,8	1,6	1,9	1,6	1,5	1,5	1,4	3,2
Seleção-Recepção	Am-Verm	32,7	32,3	38,7	33,9	24,9	33,4	37,0	35,3	37,5	32,2	41,9
Recepção-Distribuição	Am-Verm	25,8	30,3	16,0	13,0	12,8	17,4	14,8	17,4	13,2	16,9	17,4
Distrib-Desembaraço	Amarelo	98,5	122,7	133,0	100,4	137,5	126,9	109,2	100,9	118,4	83,5	138,8
Distrib-Desembaraço	Vermelho	183,5	181,8	185,4	173,8	142,7	198,6	209,8	182,4	249,0	218,7	252,8

# DECLARAÇÕES DE TRÂNSITO 2021

DTs Desemb. 2021	JAN	FEV	MAR	ABR	MAI	JUN	JUL	AGO	SET	OUT	NOV
Total	651	517	563	458	680	603	849	862	850	1.064	1.065
DTA	391	307	385	331	486	349	268	343	288	384	301
MIC-DTA	201	168	125	88	157	221	516	456	517	631	717

Total = (DTA + DTC + MIC-DTA)

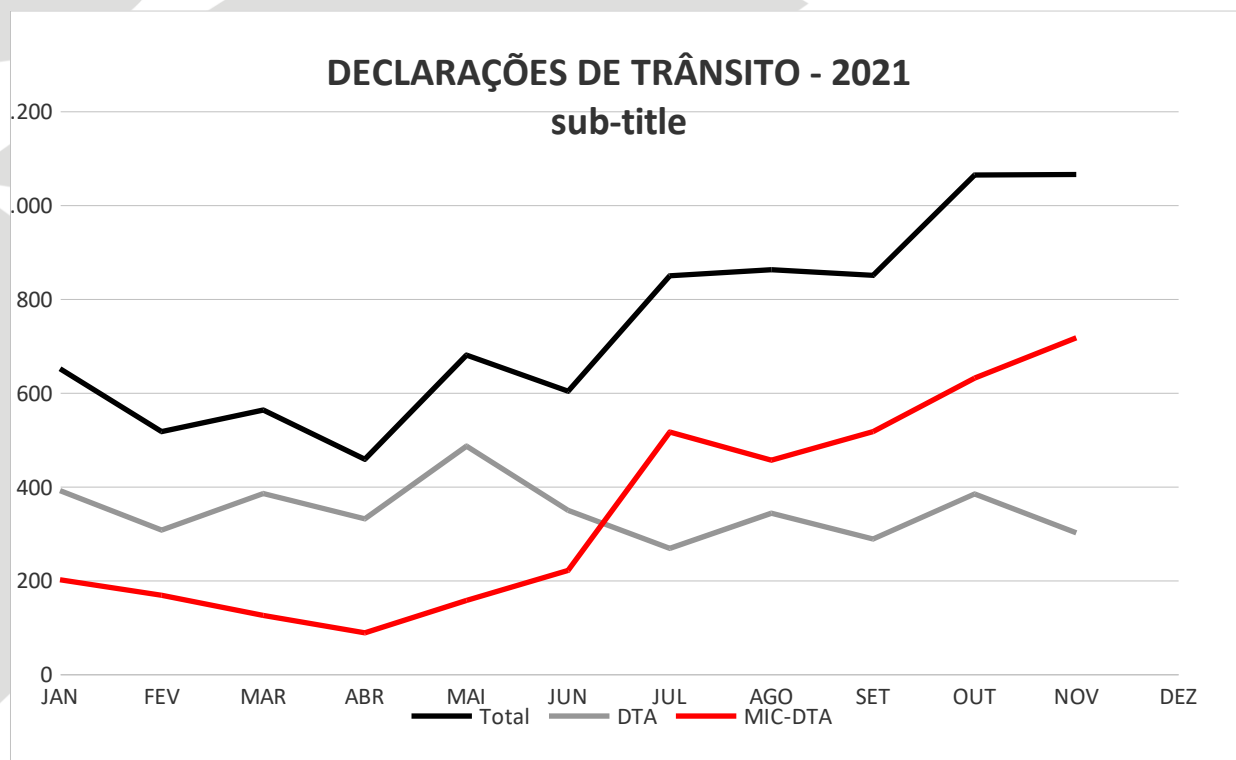

# DECLARAÇÕES DE TRÂNSITO

## Comparativo anual

<b>DTs Desemb.</b>	<b>jan a nov 2020</b>	<b>jan a nov 2021</b>	<b>Crescimento % 2020/2021</b>
Total	3.855	8.162	112%
DTA	2.846	3.833	35%

Total = (DTA + DTC + MIC-DTA)

# MERCADORIAS MAIS IMPORTADAS NA JURISDIÇÃO DA ALFÂNDEGA DO PORTO DE PARANAGUÁ

## CLASSIFICADAS POR CAPÍTULO DA NCM

### IMPORTAÇÃO - 2021 (em US\$ mi)

COD	CAPITULO NCM	jan a nov 2020	jan a nov 2021	CRESCIMENTO	PARTICIPAÇÃO
31	Aubos ou fertilizantes	2.524	<b>4.079</b>	62%	26%
84	Máquinas, aparelhos e materiais mecânicos	1.232	<b>1.708</b>	39%	11%
29	Produtos químicos orgânicos	1.157	<b>1.649</b>	43%	10%
87	Veículos, tratores e outros veíc. terrestres	1.061	<b>1.563</b>	47%	10%
27	Combust., óleos minerais, mat. betum., ceras	1.190	<b>1.372</b>	15%	9%
85	Máquinas, aparelhos e materiais elétricos	744	<b>1.128</b>	52%	7%
38	Produtos diversos das indústrias químicas	577	<b>680</b>	18%	4%
39	Plásticos e suas obras	323	<b>505</b>	57%	3%
15	Gorduras, óleos, ceras, origem animal ou veg.	175	<b>387</b>	121%	2%
40	Borracha e suas obras	213	<b>342</b>	60%	2%
	OUTROS	2.018	<b>2.429</b>	20%	15%
	<b>TOTAL</b>	<b>11.213</b>	<b>15.841</b>	<b>41,3%</b>	<b>100%</b>

# BALANÇA COMERCIAL JURISDIÇÃO DA ALFÂNDEGA DO PORTO DE PARANAGUÁ

2021 - US\$ mi	Jan	Fev	Mar	Abr	Mai	Jun	Jul	Ago	Set	Out	Nov
<b>TOTAL IMPORTAÇÃO</b>	<b>1.213</b>	<b>1.159</b>	<b>1.475</b>	<b>1.128</b>	<b>1.436</b>	<b>1.418</b>	<b>1.577</b>	<b>1.589</b>	<b>1.465</b>	<b>1.588</b>	<b>1.794</b>
<b>TOTAL EXPORTAÇÃO</b>	<b>894</b>	<b>1.146</b>	<b>1.799</b>	<b>1.940</b>	<b>2.267</b>	<b>1.927</b>	<b>2.008</b>	<b>1.817</b>	<b>1.756</b>	<b>1.377</b>	<b>1.480</b>
<b>CORRENTE COM. (IMP+EXP)</b>	<b>2.107</b>	<b>2.306</b>	<b>3.274</b>	<b>3.068</b>	<b>3.702</b>	<b>3.345</b>	<b>3.585</b>	<b>3.406</b>	<b>3.221</b>	<b>2.965</b>	<b>3.274</b>

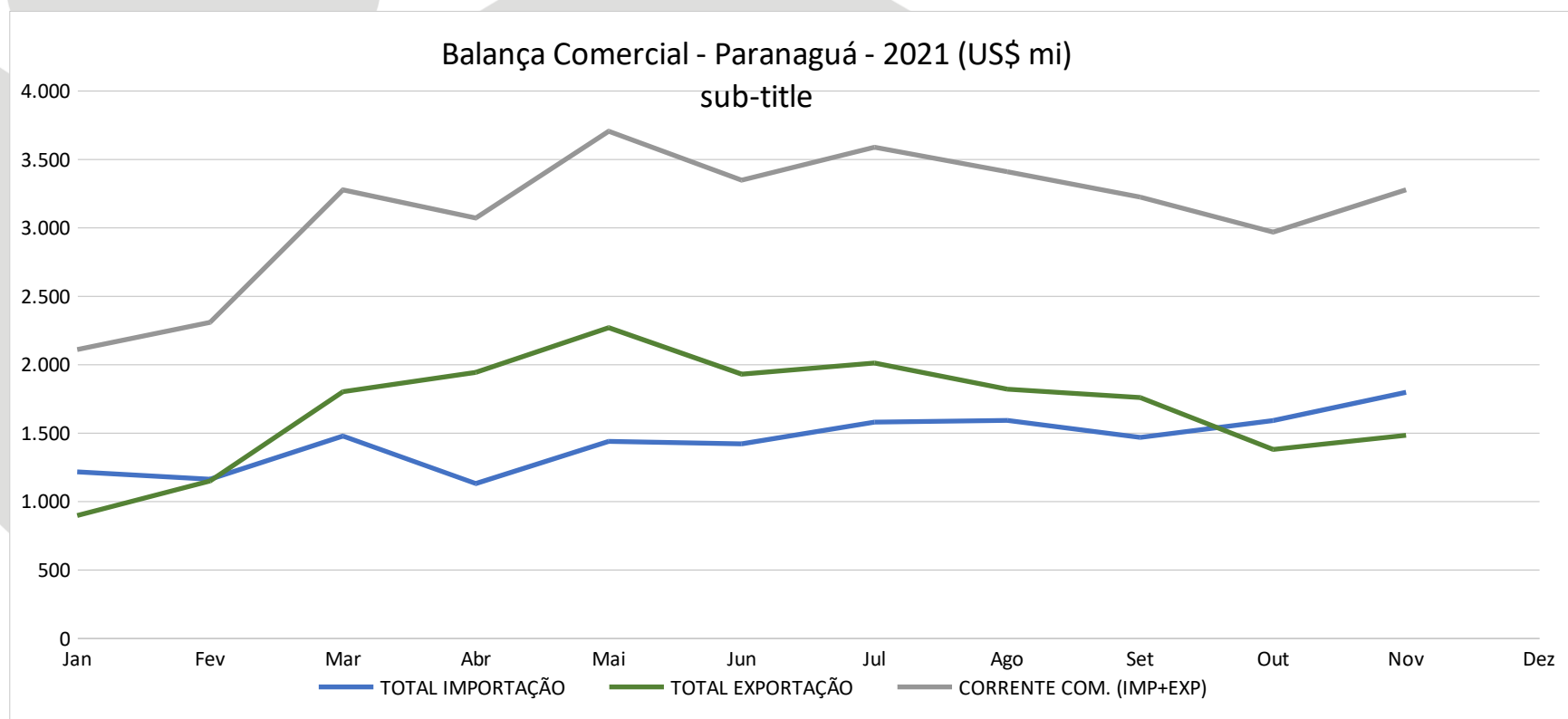

# BALANÇA COMERCIAL

## JURISDIÇÃO DA ALFÂNDEGA DO PORTO DE PARANAGUÁ

Ano - US\$ mi	2018	2019	2020	2021
IMP - jan a nov	<b>13.170</b>	<b>13.552</b>	<b>11.213</b>	<b>15.841</b>
EXP - jan a nov	<b>18.607</b>	<b>15.124</b>	<b>16.619</b>	<b>15.554</b>

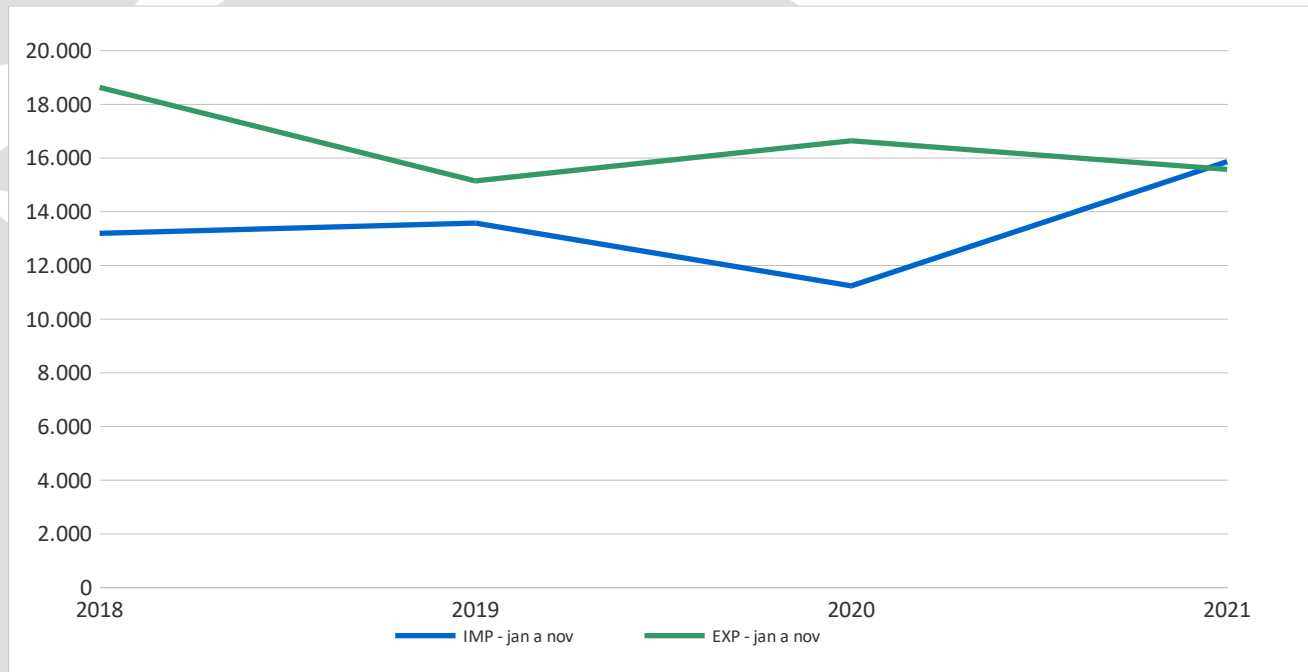



# ALFÂNDEGA DA RECEITA FEDERAL DO BRASIL NO PORTO DE PARANAGUÁ

## FIM

[colfac.pr.alfpga@rfb.gov.br](mailto:colfac.pr.alfpga@rfb.gov.br)